

## KOPIOWANIE MAPPINGU Z INNEGO PROJEKTU

Jeżeli układ/konta eksportowanego zestawienia obrotów i sald z programu księgowego są jednakowe w kilku firmach możliwe jest skopiowanie zmapowanych kont z jednego projektu do innego.

### Jak skopiować zmapowanie kont z innego projektu

Należy włączyć projekt, z którego będzie kopiowane mapowanie. Przejść na TrialBalance.

Jeżeli kolumny nie są w odpowiedniej kolejności należy ustawić odpowiedni układ, aby możliwe było jednorazowe i szybkie skopiowanie danych do Excela.

Zaznaczyć kolumny, skopiować i wkleić do Excela.

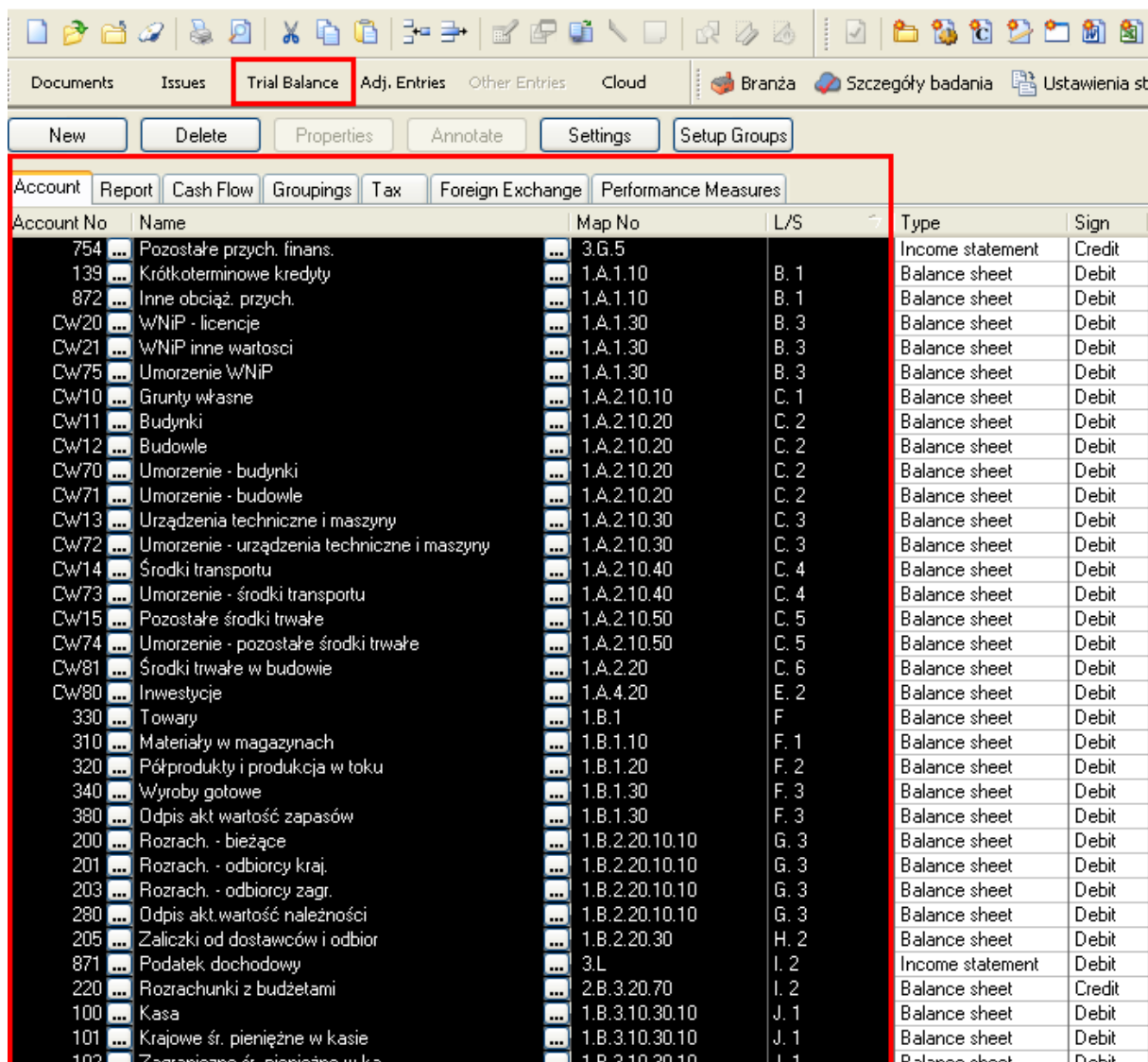

Account No	Name	Map No	L/S	Type	Sign
754	Pozostałe przych. finans.	3.G.5		Income statement	Credit
139	Krótkoterminowe kredyty	1.A.1.10	B. 1	Balance sheet	Debit
872	Inne obciąż. przych.	1.A.1.10	B. 1	Balance sheet	Debit
CW20	WNiP - licencje	1.A.1.30	B. 3	Balance sheet	Debit
CW21	WNiP inne wartości	1.A.1.30	B. 3	Balance sheet	Debit
CW75	Umorzenie WNIP	1.A.1.30	B. 3	Balance sheet	Debit
CW10	Grunty własne	1.A.2.10.10	C. 1	Balance sheet	Debit
CW11	Budynki	1.A.2.10.20	C. 2	Balance sheet	Debit
CW12	Budowle	1.A.2.10.20	C. 2	Balance sheet	Debit
CW70	Umorzenie - budynki	1.A.2.10.20	C. 2	Balance sheet	Debit
CW71	Umorzenie - budowle	1.A.2.10.20	C. 2	Balance sheet	Debit
CW13	Urządzenia techniczne i maszyny	1.A.2.10.30	C. 3	Balance sheet	Debit
CW72	Umorzenie - urządzenia techniczne i maszyny	1.A.2.10.30	C. 3	Balance sheet	Debit
CW14	Środki transportu	1.A.2.10.40	C. 4	Balance sheet	Debit
CW73	Umorzenie - środki transportu	1.A.2.10.40	C. 4	Balance sheet	Debit
CW15	Pozostałe środki trwałe	1.A.2.10.50	C. 5	Balance sheet	Debit
CW74	Umorzenie - pozostałe środki trwałe	1.A.2.10.50	C. 5	Balance sheet	Debit
CW81	Środki trwałe w budowie	1.A.2.20	C. 6	Balance sheet	Debit
CW80	Inwestycje	1.A.4.20	E. 2	Balance sheet	Debit
330	Towary	1.B.1	F	Balance sheet	Debit
310	Materiały w magazynach	1.B.1.10	F. 1	Balance sheet	Debit
320	Półprodukty i produkcja w toku	1.B.1.20	F. 2	Balance sheet	Debit
340	Wyroby gotowe	1.B.1.30	F. 3	Balance sheet	Debit
380	Odpis akt wartość zapasów	1.B.1.30	F. 3	Balance sheet	Debit
200	Rozrach. - bieżące	1.B.2.20.10.10	G. 3	Balance sheet	Debit
201	Rozrach. - odbiorcy kraj.	1.B.2.20.10.10	G. 3	Balance sheet	Debit
203	Rozrach. - odbiorcy zagr.	1.B.2.20.10.10	G. 3	Balance sheet	Debit
280	Odpis akt wartość należności	1.B.2.20.10.10	G. 3	Balance sheet	Debit
205	Zaliczki od dostawców i odbior	1.B.2.20.30	H. 2	Balance sheet	Debit
871	Podatek dochodowy	3.L	I. 2	Income statement	Debit
220	Rozrachunki z budżetami	2.B.3.20.70	I. 2	Balance sheet	Credit
100	Kasa	1.B.3.10.30.10	J. 1	Balance sheet	Debit
101	Krajowe śr. pieniężne w kasie	1.B.3.10.30.10	J. 1	Balance sheet	Debit
102	Zaraznienne śr. pieniężne w ka	1.B.3.10.30.10	J. 1	Balance sheet	Debit

**Ważne:** Przed zaimportowaniem zestawienia obrotów i sald do innego projektu należy upewnić się, że wszystkie konta w Excelu są prawidłowo przypisane.

	A	B	C	D
1	754	Pozostałe przych. finans.	3.G.5	
2	139	Krótkoterminowe kredyty	1.A.1.10	B. 1
3	872	Inne obciąż. przych.	1.A.1.10	B. 1
4	CW20	WNiP - licencje	1.A.1.30	B. 3
5	CW21	WNiP inne wartosci	1.A.1.30	B. 3
6	CW75	Umorzenie WNiP	1.A.1.30	B. 3
7	CW10	Grunty własne	1.A.2.10.10	C. 1
8	CW11	Budynki	1.A.2.10.20	C. 2
9	CW12	Budowle	1.A.2.10.20	C. 2
10	CW70	Umorzenie - budynki	1.A.2.10.20	C. 2
11	CW71	Umorzenie - budowle	1.A.2.10.20	C. 2
12	CW13	Urządzenia techniczne i maszyny	1.A.2.10.30	C. 3
13	CW72	Umorzenie - urządzenia techniczne i m	1.A.2.10.30	C. 3
14	CW14	Środki transportu	1.A.2.10.40	C. 4
15	CW73	Umorzenie - środki transportu	1.A.2.10.40	C. 4
16	CW15	Pozostałe środki trwałe	1.A.2.10.50	C. 5
17	CW74	Umorzenie - pozostałe środki trwałe	1.A.2.10.50	C. 5
18	CW81	Środki trwałe w budowie	1.A.2.20	C. 6
19	CW80	Inwestycje	1.A.4.20	E. 2
20	330	Towary	1.B.1	F

Tak przygotowany plik Excel należy zaimportować do innego projektu. W oknie oznaczania kolumn wybrać „Mapping Number” dla kolumny z oznaczeniem pozycji w sprawozdaniu i „L/S” dla oznaczenia arkuszy przewodnich.

Aby wybrać „Mapping Number” lub „L/S” kliknij na nagłówek kolumny, wybierz „Grouping” a następnie odpowiednie oznaczenie.

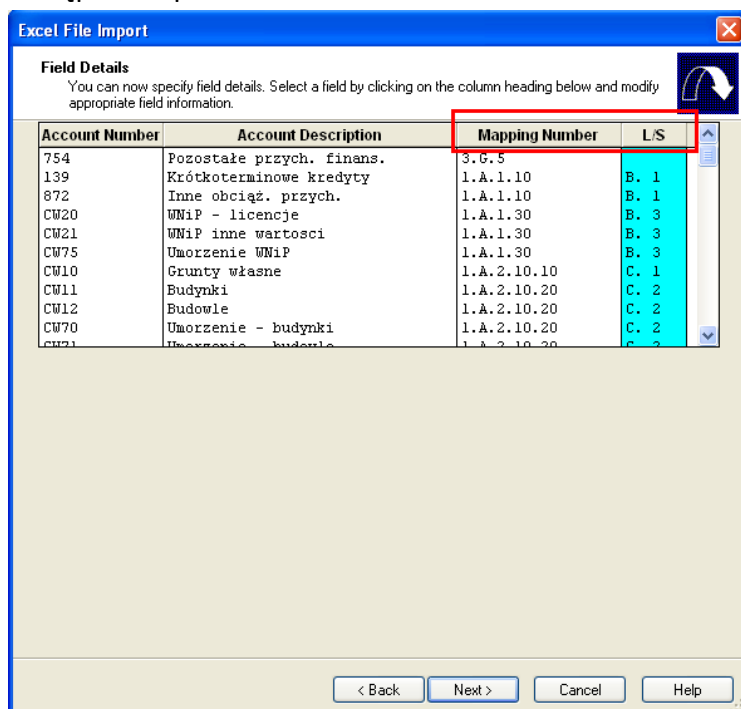

**Ważne:** Po zaimportowaniu pliku Excel z zestawieniem obrotów i sald oraz mappingiem należy upewnić się w Trial Balance, że poszczególne konta zostały podpięte do odpowiednich pozycji sprawozdania.

Jeśli, któraś z pozycji mappingu została błędnie wczytana należy w Trial Banace kliknąć na nr mappingu i wybrać poprawną pozycję.

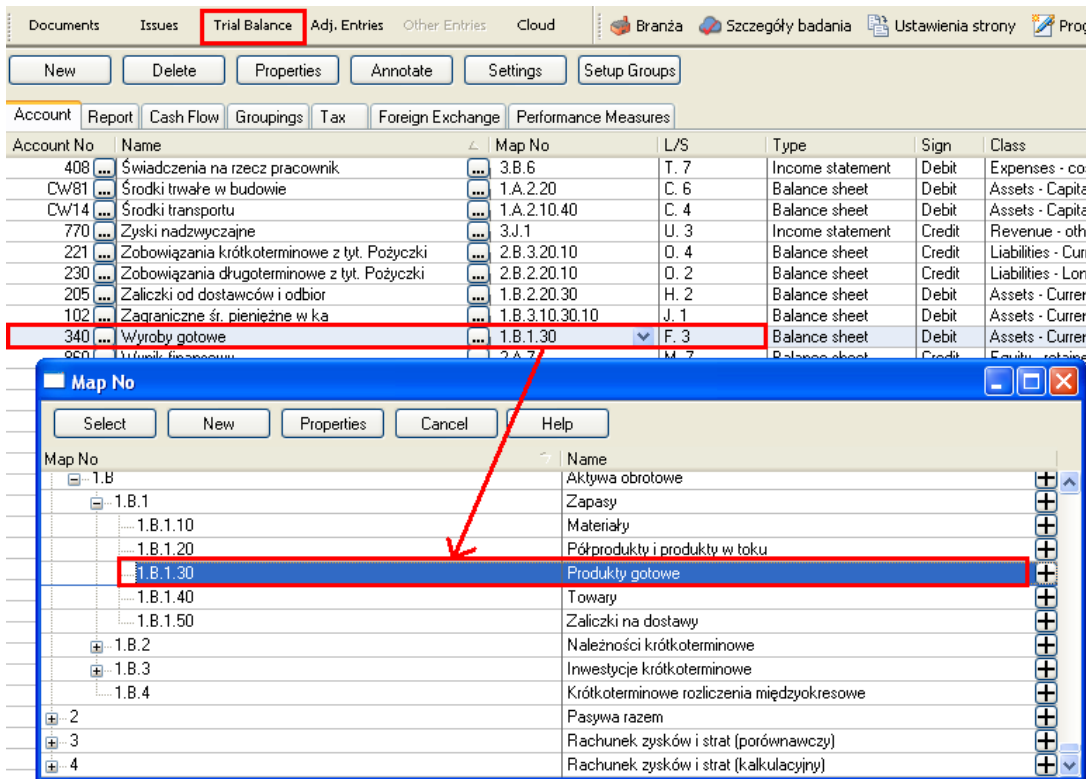

Można tego dokonać również z poziomu Account -> Assign Mapping Number:

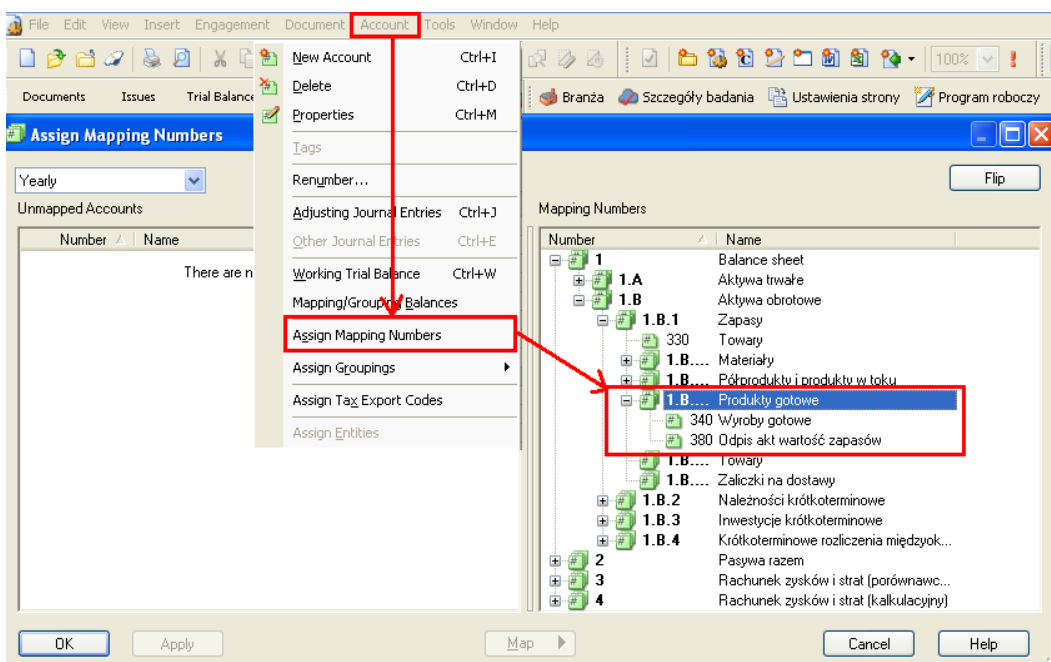

Na koniec należy upewnić się, że wszystkie pozycje sprawozdania mają podpięte konta. Należy wejść w dokument **DB.1.4**. Zestawienie obrotów i sald (podział mapowania bilansu i rzis) i sprawdzić czy nie ma brakujących pozycji.

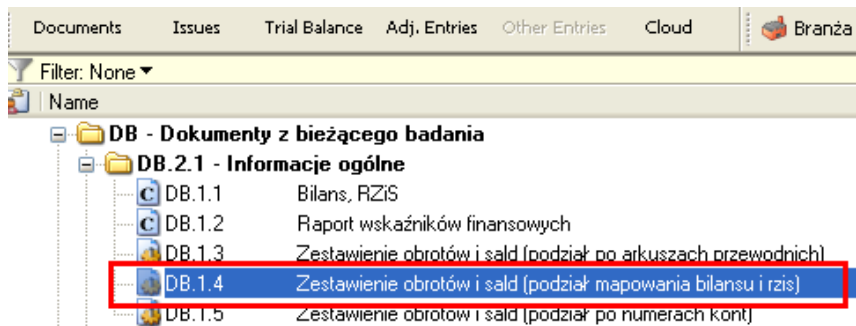

Jeśli brak jest przepisanej pozycji sprawozdania pod numerem konta wyświetli się informacja „Unassigned Accounts”.

Account	Prelim	Adj's	Reclass	Rep	Annotation	Rep 12/13	%Chg
CW10 Grunty własne	50 000,00	0,00	0,00	50 000,00		50 000,00	0
*** Unassigned Accounts ***	50 000,00	0,00	0,00	50 000,00		50 000,00	0
CW11 Budynki	70 000,00	0,00	0,00	70 000,00		70 000,00	0
CW12 Budowle	64 408,00	0,00	0,00	64 408,00		24 408,00	164
CW70 Umorzenie - budynki	-4 000,00	0,00	0,00	-4 000,00		-2 250,00	78
CW71 Umorzenie - budowle	-3 099,00	0,00	0,00	-3 099,00		-1 167,00	166
<b>1.A.2.10.20 budynki, lokale i obiekty</b>	<b>127 309,00</b>	<b>0,00</b>	<b>0,00</b>	<b>127 309,00</b>		<b>90 991,00</b>	<b>40</b>
CW13 Urządzenia techniczne i maszyny	56 821,00	0,00	0,00	56 821,00		56 821,00	0
CW72 Umorzenie - urządzenia techniczne i	-42 493,00	0,00	0,00	-42 493,00		-25 446,00	67
<b>1.A.2.10.30 urządzenia techniczne i i</b>	<b>14 328,00</b>	<b>0,00</b>	<b>0,00</b>	<b>14 328,00</b>		<b>31 375,00</b>	<b>-54</b>
CW15 Pozostałe środki trwałe	9 487,00	0,00	0,00	9 487,00		5 617,00	69
CW74 Umorzenie - pozostałe środki trwałe	-5 303,00	0,00	0,00	-5 303,00		-2 533,00	109
<b>1.A.2.10.50 Inne środki trwałe</b>	<b>4 184,00</b>	<b>0,00</b>	<b>0,00</b>	<b>4 184,00</b>		<b>3 084,00</b>	<b>36</b>
310 Materiały w magazynach	67 060,00	0,00	0,00	67 060,00		23 999,00	179
<b>1.B.1.10 Materiały</b>	<b>67 060,00</b>	<b>0,00</b>	<b>0,00</b>	<b>67 060,00</b>		<b>23 999,00</b>	<b>179</b>
320 Półprodukty i produkcja w toku	32 781,00	0,00	0,00	32 781,00		25 954,00	26
<b>1.B.1.20 Półprodukty i produkty w tc</b>	<b>32 781,00</b>	<b>0,00</b>	<b>0,00</b>	<b>32 781,00</b>		<b>25 954,00</b>	<b>26</b>
340 Wyroby gotowe	75 627,00	0,00	0,00	75 627,00		60 853,00	24
380 Odpis akt wartość zapasów	-19 000,00	0,00	0,00	-19 000,00		0,00	0

Nie przypisane konta można sprawdzić również w oknie mappowania „Assign Mapping Number”:

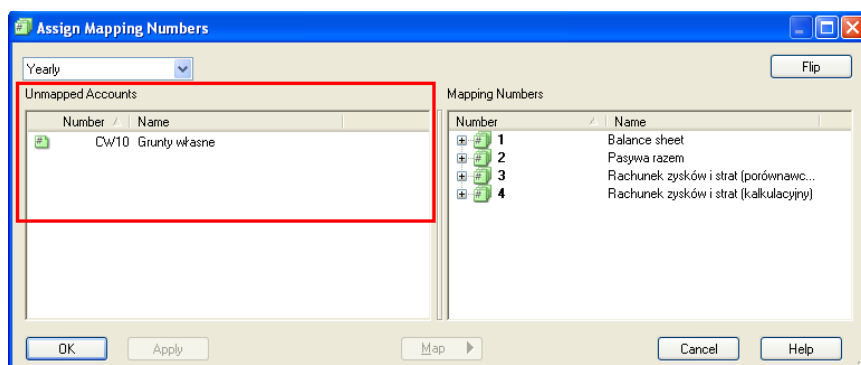

Na koniec należy upewnić się, że wszystkie konta są przypisane do odpowiednich arkuszy przewodnich. Należy wejść w dokument **DB.1.3**. Zestawienie obrotów i sald (podział po arkuszach przewodnich). Jeżeli jakieś konto nie będzie podpięte do arkusza przewodniego pod nazwą konta w dokumencie DB1.3. pojawi się „Unassigned Accounts”.

Documents Issues Trial Balance Adj. Entries Other Entries Cloud Branża Szczegóły badania Ustawienia strc

New Delete Properties Annotate Settings Setup Groups

Account Report Cash Flow Groupings Tax Foreign Exchange Performance Measures

Account ...	Name	Map No	L/S	Type	Sign	C
Cw13	Urządzenia techniczne i maszyny	1.A.2.10.30	C. 3	Balance sheet	Debit	Å
Cw12	Budowle	1.A.2.10.20	C. 2	Balance sheet	Debit	Å
Cw11	Budynki	1.A.2.10.20	C. 2	Balance sheet	Debit	Å
Cw10	Grunty własne			Balance sheet	Debit	Å
872	Inne obciąż. przyh.	1.A.1.10	B. 1	Balance sheet	Debit	Å

Year End: 31 grudnia 2014  
Trial balance - By leadsheet

Ukończone	Przeglądnięte	Zatwierdzone

**DB.1.3**

Account	Prelim	Adj's	Reclass	Rep	Annotation	Rep 12/13	%Chg
Cw10 Grunty własne	50 000,00	0,00	0,00	50 000,00		50 000,00	0
*** Unassigned Accounts ***	50 000,00	0,00	0,00	50 000,00		50 000,00	0
Cw11 Budynki	70 000,00	0,00	0,00	70 000,00		70 000,00	0
Cw12 Budowle	64 408,00	0,00	0,00	64 408,00		24 408,00	164
Cw70 Umorzenie - budynki	-4 000,00	0,00	0,00	-4 000,00		-2 250,00	78
Cw71 Umorzenie - budowle	-3 099,00	0,00	0,00	-3 099,00		-1 167,00	166
<b>C. 2 budynki, lokale i obiekty inżyni</b>	<b>127 309,00</b>	<b>0,00</b>	<b>0,00</b>	<b>127 309,00</b>		<b>90 991,00</b>	<b>40</b>
Cw13 Urządzenia techniczne i maszyny	56 821,00	0,00	0,00	56 821,00		56 821,00	0
Cw72 Umorzenie - urządzenia techniczne	-42 493,00	0,00	0,00	-42 493,00		-25 446,00	67
<b>C. 3 urządzenia techniczne i maszyn</b>	<b>14 328,00</b>	<b>0,00</b>	<b>0,00</b>	<b>14 328,00</b>		<b>31 375,00</b>	<b>-54</b>
Cw15 Pozostałe środki trwałe	9 487,00	0,00	0,00	9 487,00		5 617,00	69
Cw74 Umorzenie - pozostałe środki trwałe	-5 303,00	0,00	0,00	-5 303,00		-2 533,00	109
<b>C. 5 inne środki trwałe</b>	<b>4 184,00</b>	<b>0,00</b>	<b>0,00</b>	<b>4 184,00</b>		<b>3 084,00</b>	<b>36</b>
310 Materiały w magazynach	67 060,00	0,00	0,00	67 060,00		23 999,00	179
<b>F. 1 Materiały</b>	<b>67 060,00</b>	<b>0,00</b>	<b>0,00</b>	<b>67 060,00</b>		<b>23 999,00</b>	<b>179</b>
320 Półprodukty i produkcja w toku	32 781,00	0,00	0,00	32 781,00		25 954,00	26
<b>F. 2 Półprodukty i produkty w toku</b>	<b>32 781,00</b>	<b>0,00</b>	<b>0,00</b>	<b>32 781,00</b>		<b>25 954,00</b>	<b>26</b>